

SANITARIATY
Szczegóły - projekt branży sanitarnej

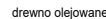

4. Wyciąg elektryczny
Wyciąg filtrowy.

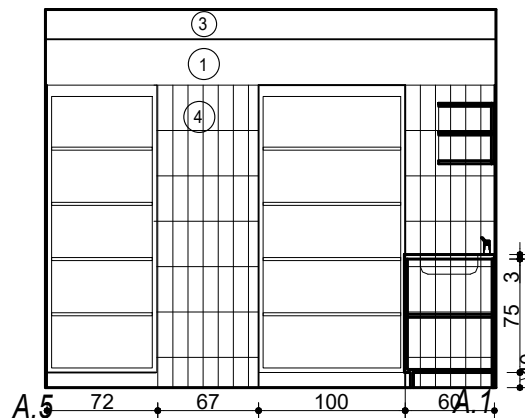
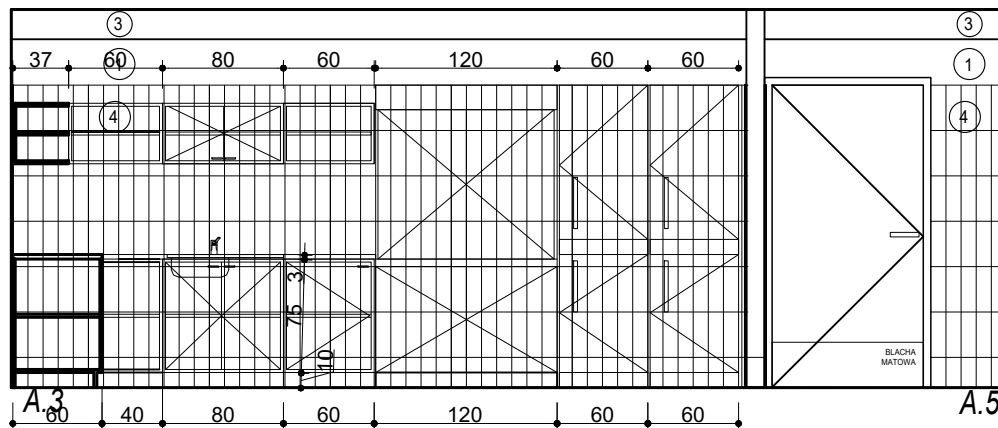

		KONSORCJUM FIRM Elżbieta Błęszńska KREATOR Studio Projektowe 44-120 Pyskowice, ul. Gen. Władysława Sikorskiego 1/22 NIP: 9690086804, REGON: 273013933	
		Pracownia Architektoniczno-Urbanistyczna A3 Agnieszka Romanowska - Tarczyńska 44-100 Gliwice, ul. Bednarska 4/4 NIP: 7491355637, REGON: 273800401	
Nazwa obiektu budowlanego		PRZEBUDOWA WRAZ ZE ZMIANĄ SPOSOBU UŻYTKOWANIA BUDYNKU DOMU DZIECKA NA KLUBIK MALUCHA I PRZEDZKOŁE	
Adres obiektu		DZIAŁKA 101/6, UL. LUBINIECKA 27, CIASNA	
Branża		ARCHITEKTONICZNA / PROJEKT WYKONAWCZY	
Tytuł rysunku		RZUT PIWNICY- rozwiniecie pom. nr -1.18	
Imię i nazwisko projektanta		dr. inż. arch. ELŻBIETA BŁEŚZIŃSKA	SKALA RYS. 1:50
Numer uprawnień budowlanych		Uprawnienie budowlane do projektowania bez ograniczeń w specjalności architektonicznej Nr 19/SŁK/OK/2018 Nr na liście członków Śląskiej Okręgowej Izby Architektów RP - SŁ-1034	
Data sporządzenia		30.09.2025	NUMER RYS. K-17
Imię i nazwisko projektanta sprawdzającego		mgr. inż. arch. AGNIESZKA ROMANOWSKA -TARCZYŃSKA	
Numer uprawnień budowlanych		Uprawnienie budowlane do projektowania bez ograniczeń w specjalności architektonicznej Nr 12000/Odp Nr na liście członków Opolskiej Okręgowej Izby Architektów RP - OP-0081	
Data sprawdzenia		30.09.2025	